

TODAS LAS MEDIDAS SE VERIFICAN EN OBRA

SUPERIOR TRIBUNAL DE JUSTICIA DE LA PROVINCIA DE ENTRE RÍOS - DIRECCION DE ARQUITECTURA JUDICIAL

OBRA: REMODELACION DE BAÑOS PUBLICOS Y NUEVO OFFICE - BAÑO DE DISCAPACITADO.

INMUEBLE: EDIF. TRIBUNALES.-

LOCALIDAD: GUALEGUAY.-

DEPARTAMENTO: GUALEGUAY.-

PLANO: Ubicación Sectores a Intervenir . Planta Baja-

PROYECTO: DIRECCION DE ARQUITECTURA JUDICIAL S.T.J.-

FECHA: MAYO 2026

PLANO s/e

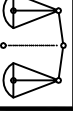

01

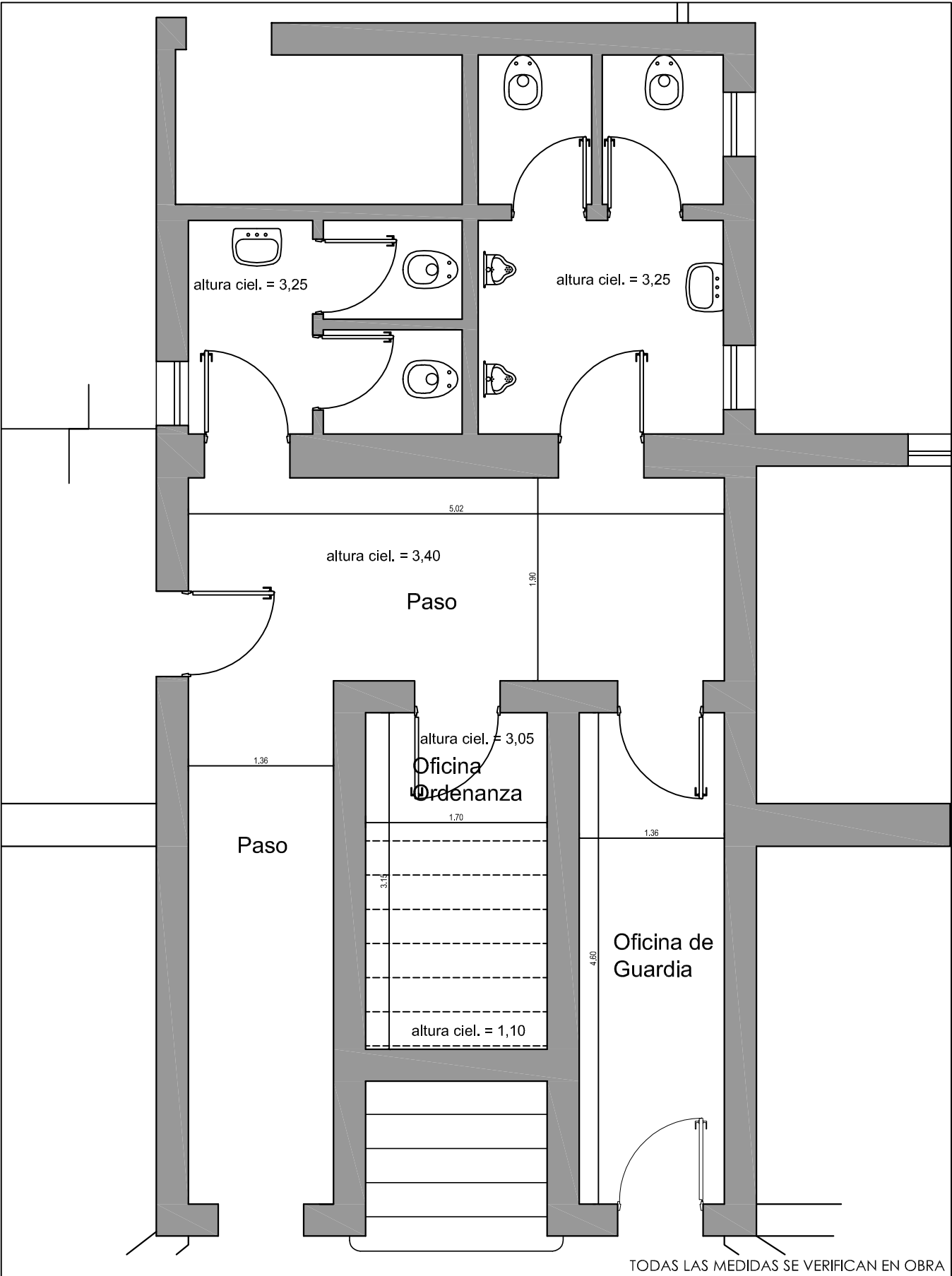

TODAS LAS MEDIDAS SE VERIFICAN EN OBRA

SUPERIOR TRIBUNAL DE JUSTICIA DE LA PROVINCIA DE ENTRE RÍOS			
DIRECCIÓN DE ARQUITECTURA JUDICIAL			
REMODELACION DE BAÑOS EN PB, TRABAJOS DE PINTURA Y OTROS.			
PLANO: SITUACION ACTUAL		INMUEBLE: EDIF. TRIBUNALES	
LOCALIDAD: GUALEGUAY	DEPARTAMENTO: GUALEGUAY		02
PROYECTO: Dirección de Arquitectura Judicial - S.T.J.E.R.	FECHA: MAYO 2026	ESCALA: 1:50	

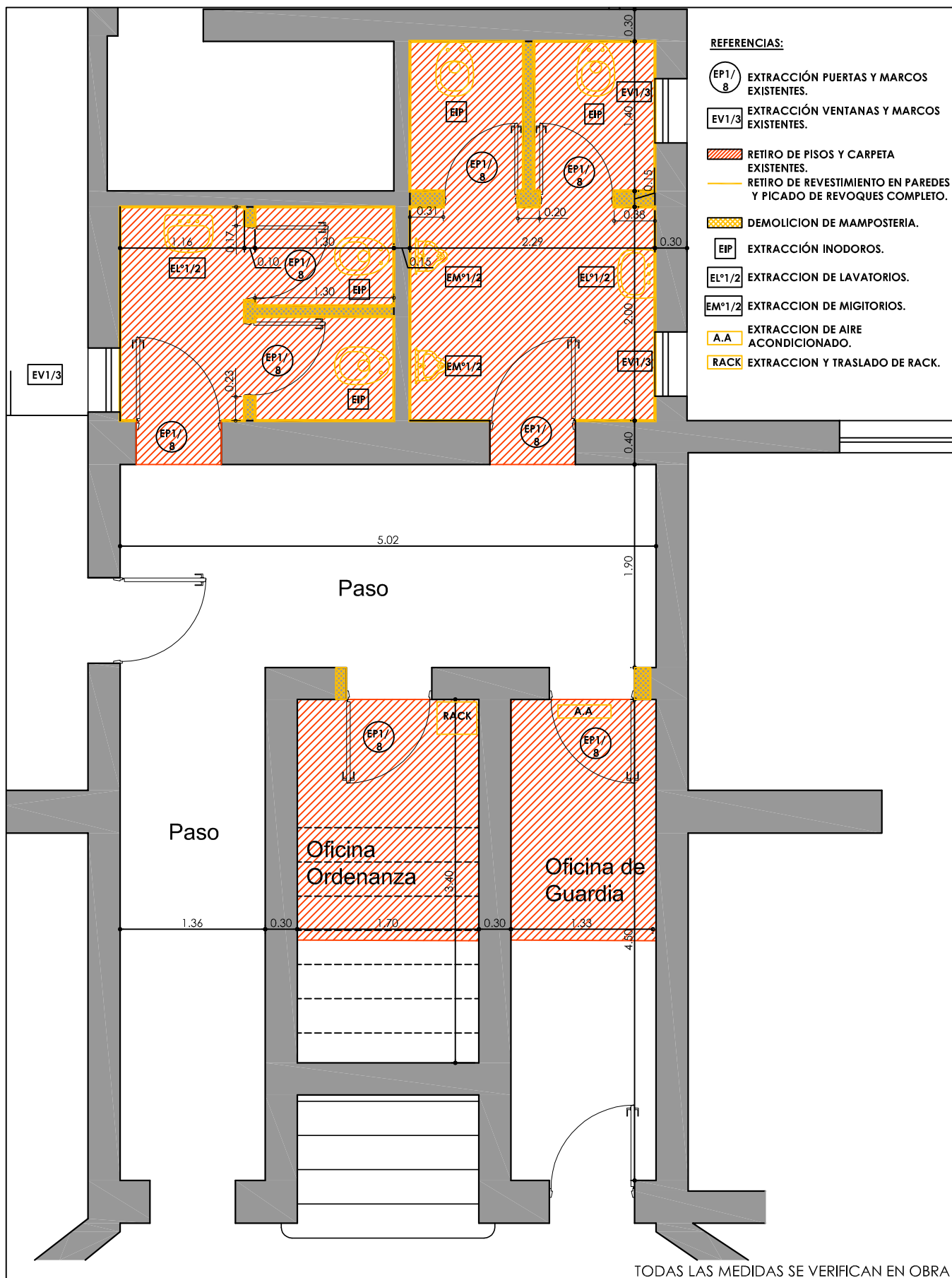

**SUPERIOR TRIBUNAL DE JUSTICIA** DE LA PROVINCIA DE ENTRE RÍOS  
DIRECCIÓN DE ARQUITECTURA JUDICIAL



REMODELACION DE BAÑOS EN PB, TRABAJOS DE PINTURA Y OTROS.

PLANO: DEMOLICIONES + EXTRACCION

INMUEBLE: EDIF. TRIBUNALES

LOCALIDAD: GUALEGUAY

DEPARTAMENTO: GUALEGUAY

PROYECTO: Dirección de Arquitectura Judicial - S.T.J.E.R.

FECHA: MAYO 2026

ESCALA: 1:50

03

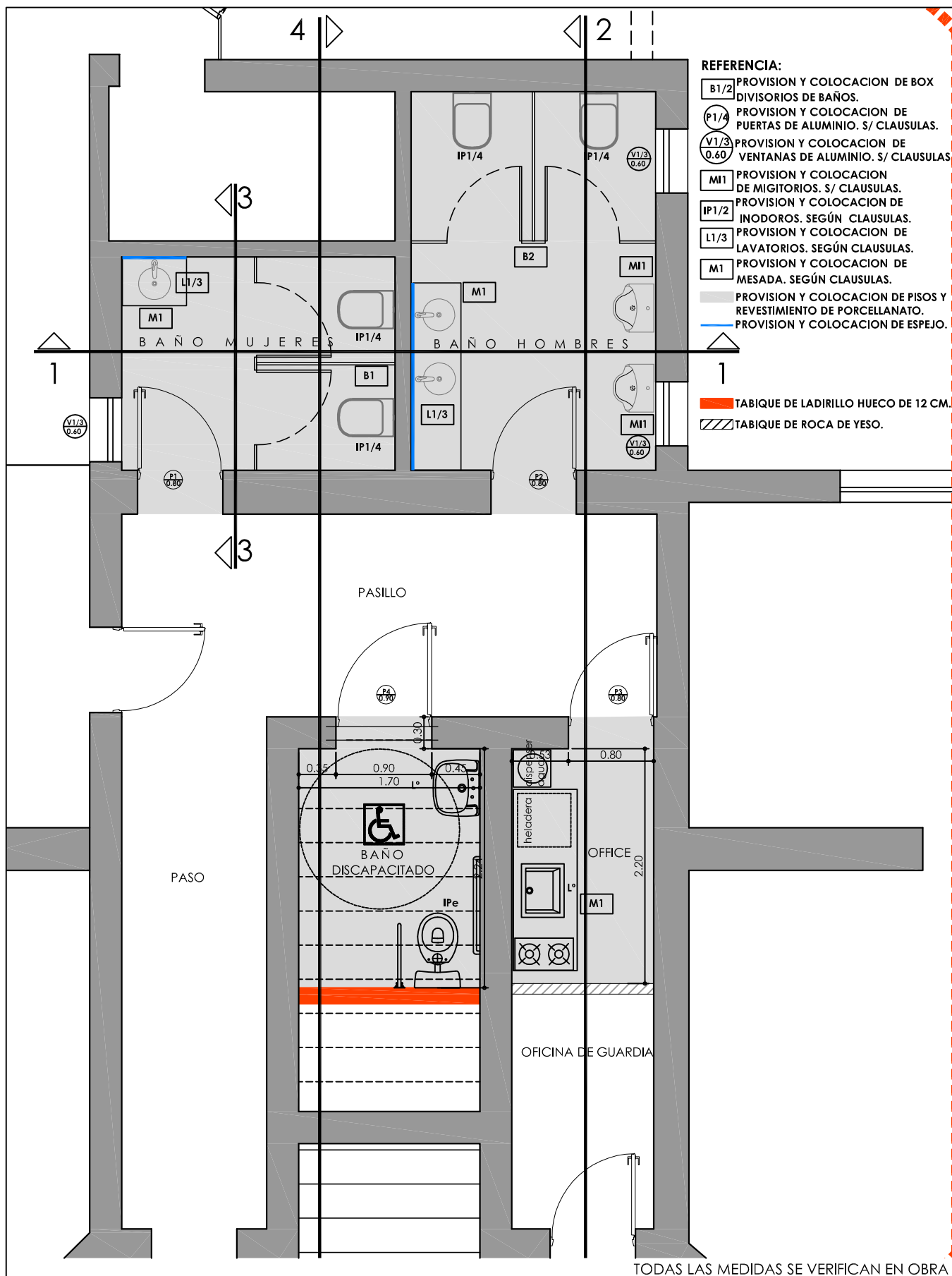

# SUPERIOR TRIBUNAL DE JUSTICIA DE LA PROVINCIA DE ENTRE RÍOS

DIRECCIÓN DE ARQUITECTURA JUDICIAL

REMODELACION DE BAÑOS EN PB, TRABAJOS DE PINTURA Y OTROS.



PLANO: PROPUESTA. TRABAJOS A REALIZAR

INMUEBLE: EDIF. TRIBUNALES

LOCALIDAD: GUALEGUAY

DEPARTAMENTO: GUALEGUAY

PROYECTO: Dirección de Arquitectura Judicial - S.T.J.E.R.

FECHA: MAYO 2026

ESCALA: 1:50

04

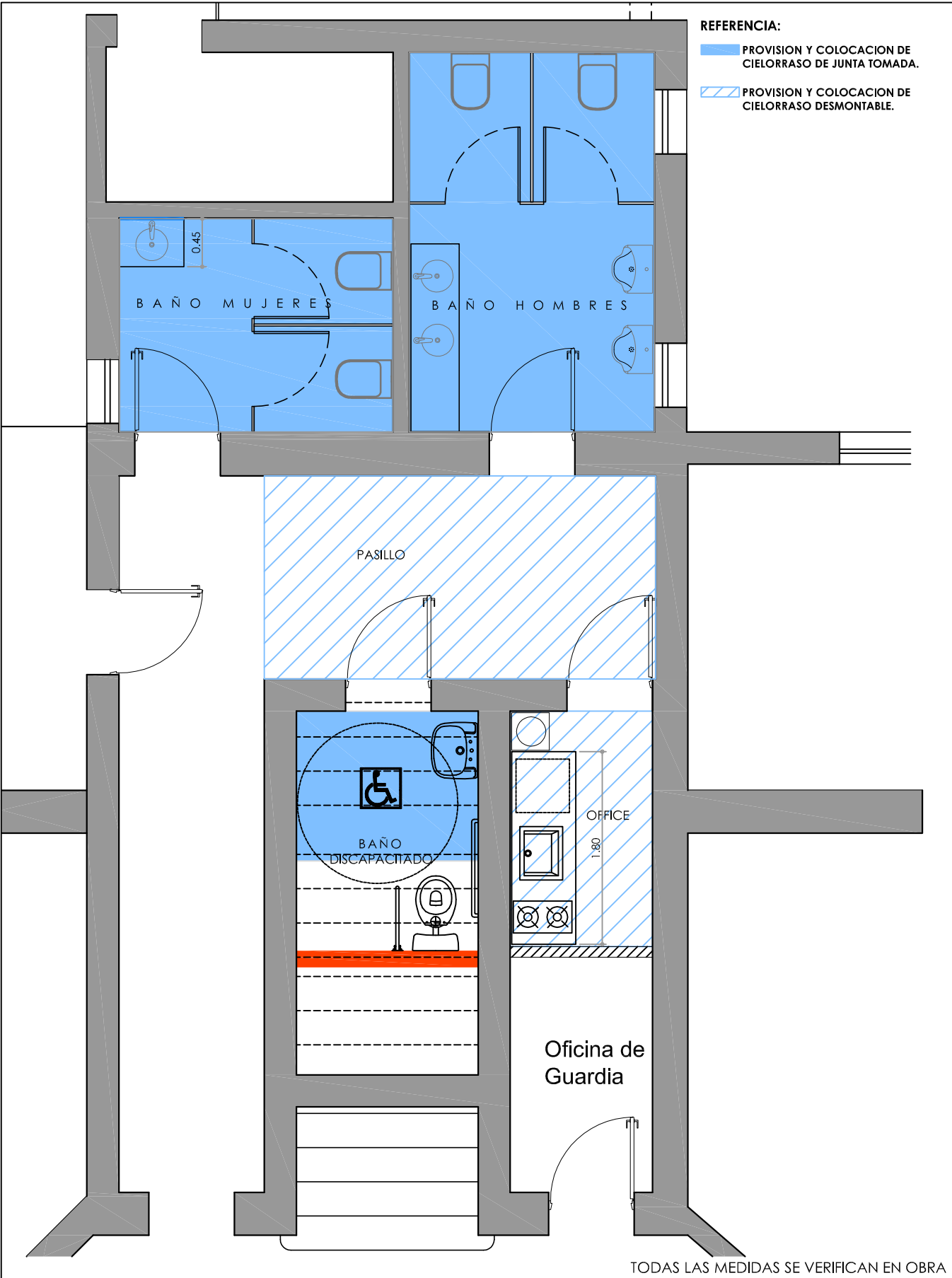

SUPERIOR TRIBUNAL DE JUSTICIA DE LA PROVINCIA DE ENTRE RÍOS			
DIRECCIÓN DE ARQUITECTURA JUDICIAL			
REMODELACION DE BAÑOS EN PB, TRABAJOS DE PINTURA Y OTROS.			
PLANO: CIELORRASO.-		INMUEBLE: EDIF. TRIBUNALES	
LOCALIDAD: GUALEGUAY	DEPARTAMENTO: GUALEGUAY		05
PROYECTO: Dirección de Arquitectura Judicial - S.T.J.E.R.	FECHA: MAYO 2026	ESCALA: 1:50	

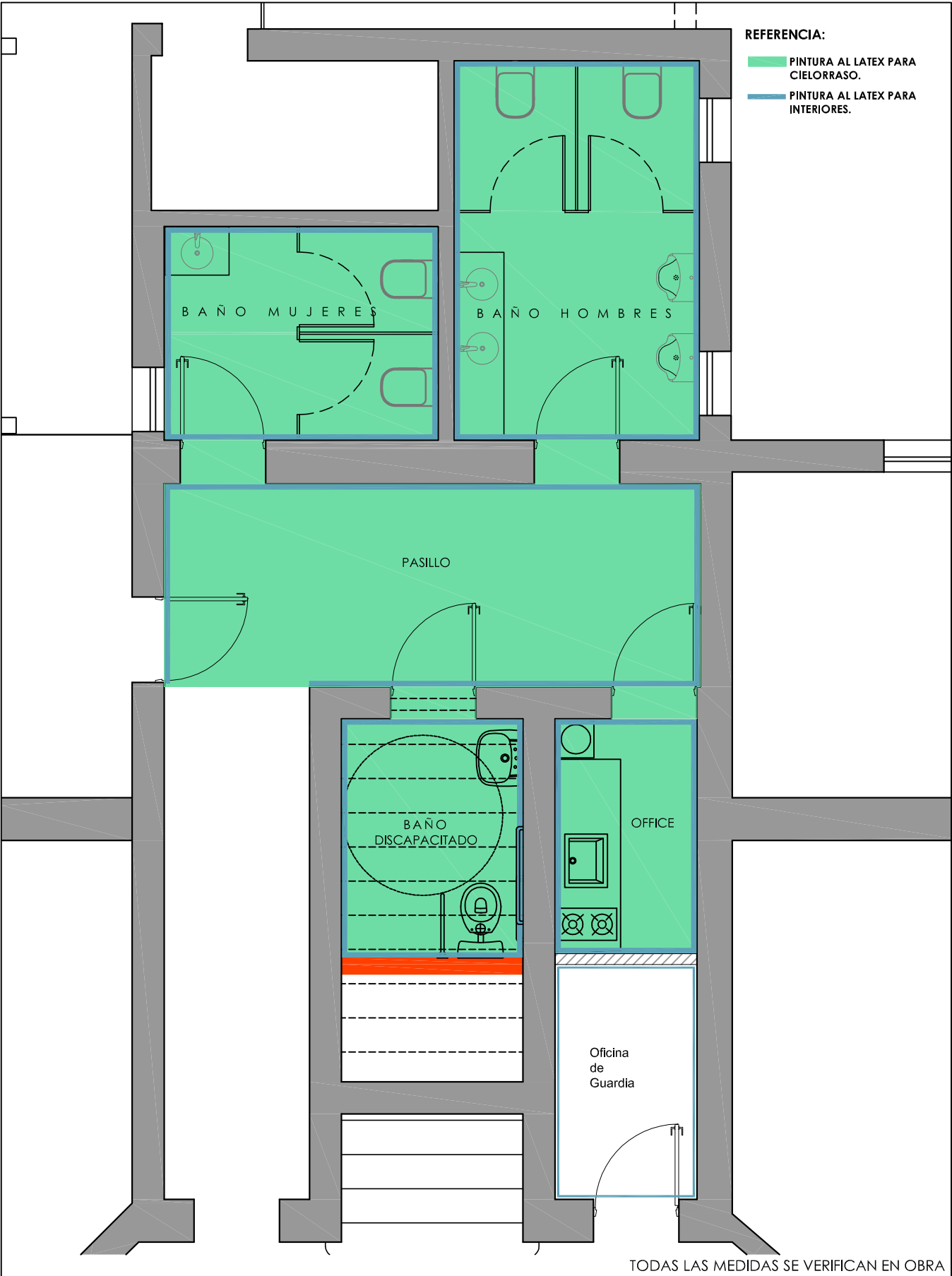

REFERENCIA:

- PINTURA AL LATEX PARA CIELORRASO.
- PINTURA AL LATEX PARA INTERIORES.

TODAS LAS MEDIDAS SE VERIFICAN EN OBRA

**SUPERIOR TRIBUNAL DE JUSTICIA** DE LA PROVINCIA DE ENTRE RÍOS  
DIRECCIÓN DE ARQUITECTURA JUDICIAL



REMODELACION DE BAÑOS EN PB, TRABAJOS DE PINTURA Y OTROS.

PLANO: PINTURA

INMUEBLE: EDIF. TRIBUNALES

LOCALIDAD: GUALEGUAY

DEPARTAMENTO: GUALEGUAY

PROYECTO: Dirección de Arquitectura Judicial - S.T.J.E.R.

FECHA: MAYO 2026

ESCALA: 1:50

06

CEJORRASO CON ESTRUCTURA INDEPENDIENTE  
ROCA DE YESO TIPO DURLOCK

TERMINACIONES REVOQUE COMPLETO INTERIOR  
A LA CAL + PINTURA COLOR INSTITUCIONAL

ESPEJOS PEGADOS Y SELLADOS CON SELLADOR DE SILICONA  
ESPECIAL SOBRE REVOQUE GRUESO.

GRIFERÍA MONOCOMANDO AUTOMÁTICA PARA MESADA.  
TIPO "FV - PRESSMATIC - 0361", SIMILAR O CALIDAD SUPERIOR.

MESADA DE GRANITO GRIS MARA SOBRE MÉNSULAS DE

PERFILES DE ACERO

REVESTIMIENTO DE PARED Y PISO PORCELANATO TIPO CERRO  
NEGRO MODUS ART 60X60 GRIS O SIMILAR, PEGADO A  
REVOQUE GRUESO CON ADHESIVO KLAUKOL.

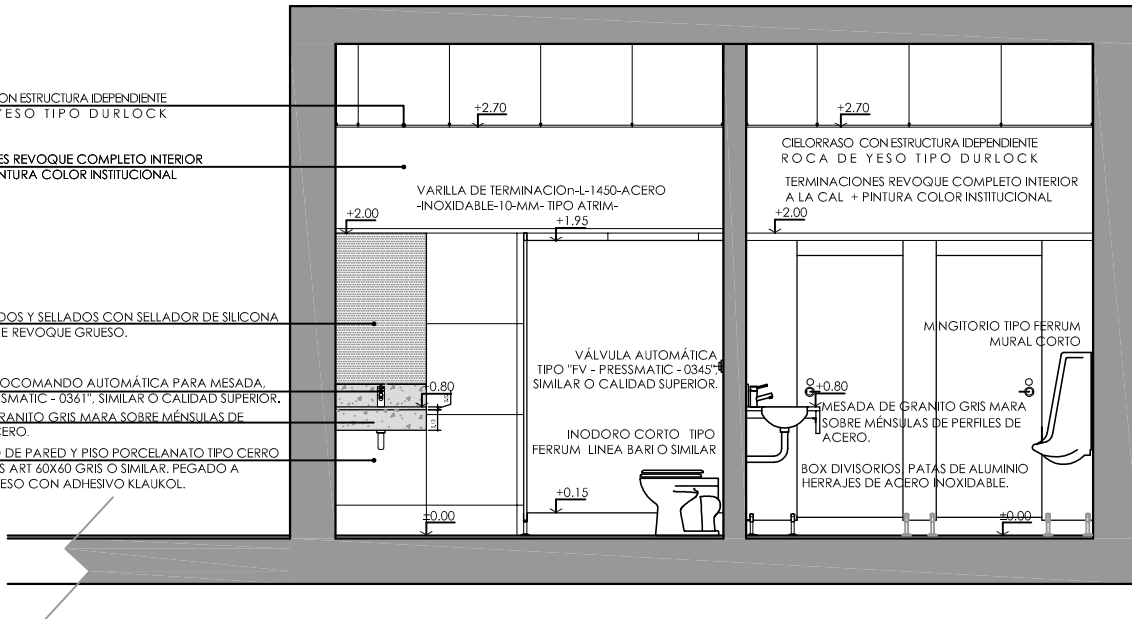

CORTE 1-1

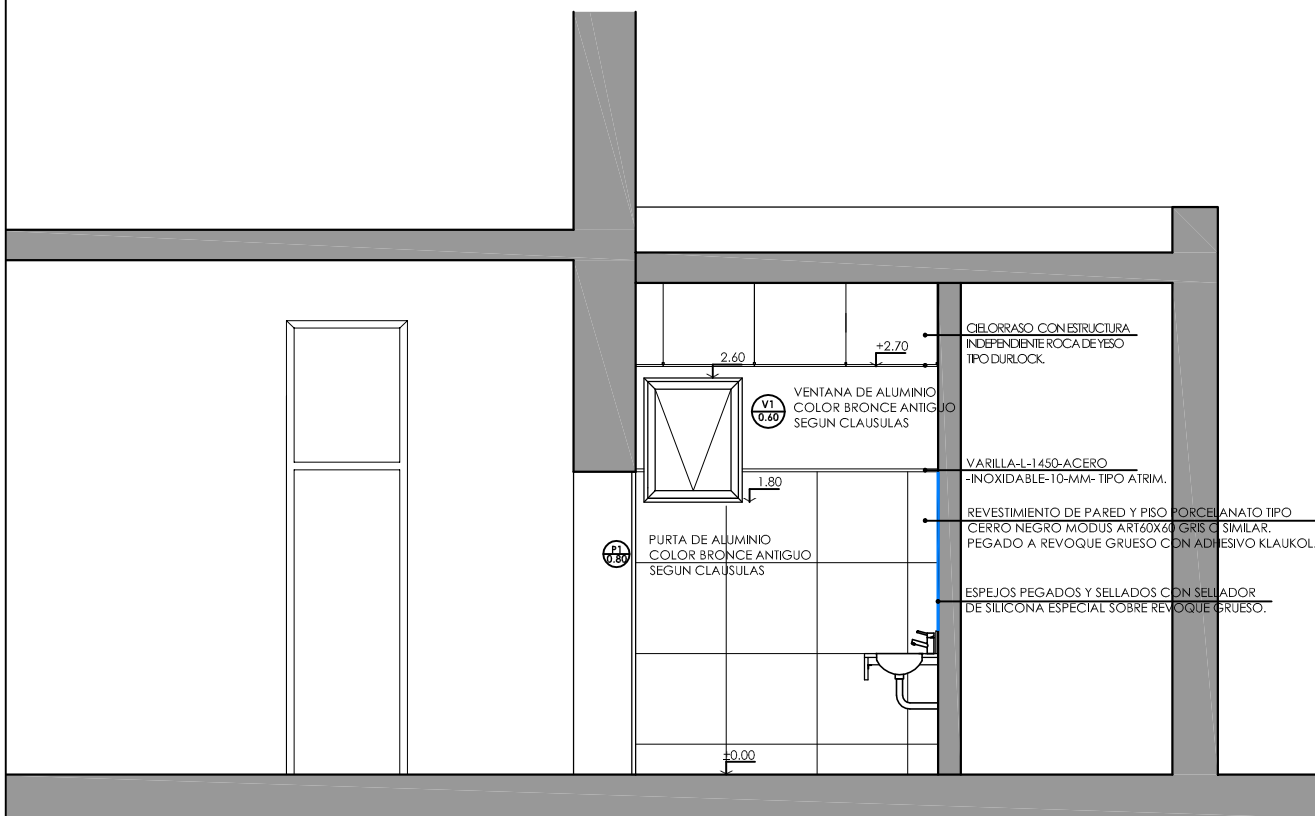

CORTE 3-3

TODAS LAS MEDIDAS SE VERIFICAN EN OBRA

**SUPERIOR TRIBUNAL DE JUSTICIA** DE LA PROVINCIA DE ENTRE RÍOS  
DIRECCIÓN DE ARQUITECTURA JUDICIAL



REMODELACION DE BAÑOS EN PB, TRABAJOS DE PINTURA Y OTROS.

PLANO: CORTE 1 - 1 / CORTE 3 - 3

INMUEBLE: EDIF. TRIBUNALES

LOCALIDAD: GUALEGUAY

DEPARTAMENTO: GUALEGUAY

PROYECTO: Dirección de Arquitectura Judicial - S.T.J.E.R.

FECHA: MAYO 2026

ESCALA: 1:50

07

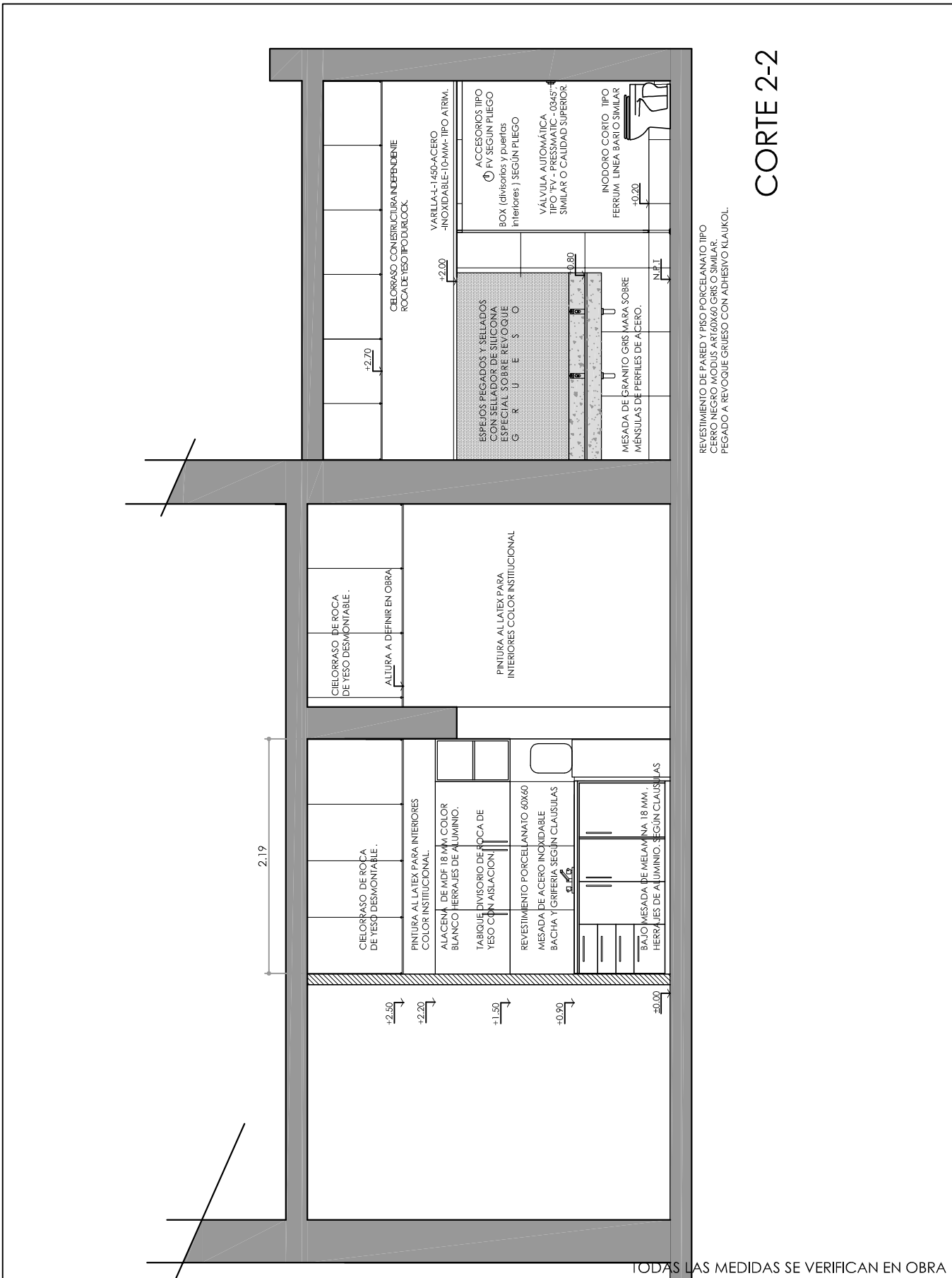

CORTE 2-2

TODAS LAS MEDIDAS SE VERIFICAN EN OBRA

SUPERIOR TRIBUNAL DE JUSTICIA DE LA PROVINCIA DE ENTRE RÍOS			
DIRECCIÓN DE ARQUITECTURA JUDICIAL			
REMODELACION DE BAÑOS EN PB, TRABAJOS DE PINTURA Y OTROS.			
PLANO: CORTE 2 - 2		INMUEBLE: EDIF. TRIBUNALES	
LOCALIDAD: GUALEGUAY	DEPARTAMENTO: GUALEGUAY		08
PROYECTO: Dirección de Arquitectura Judicial - S.T.J.E.R.	FECHA: MAYO 2026	ESCALA: 1:50	





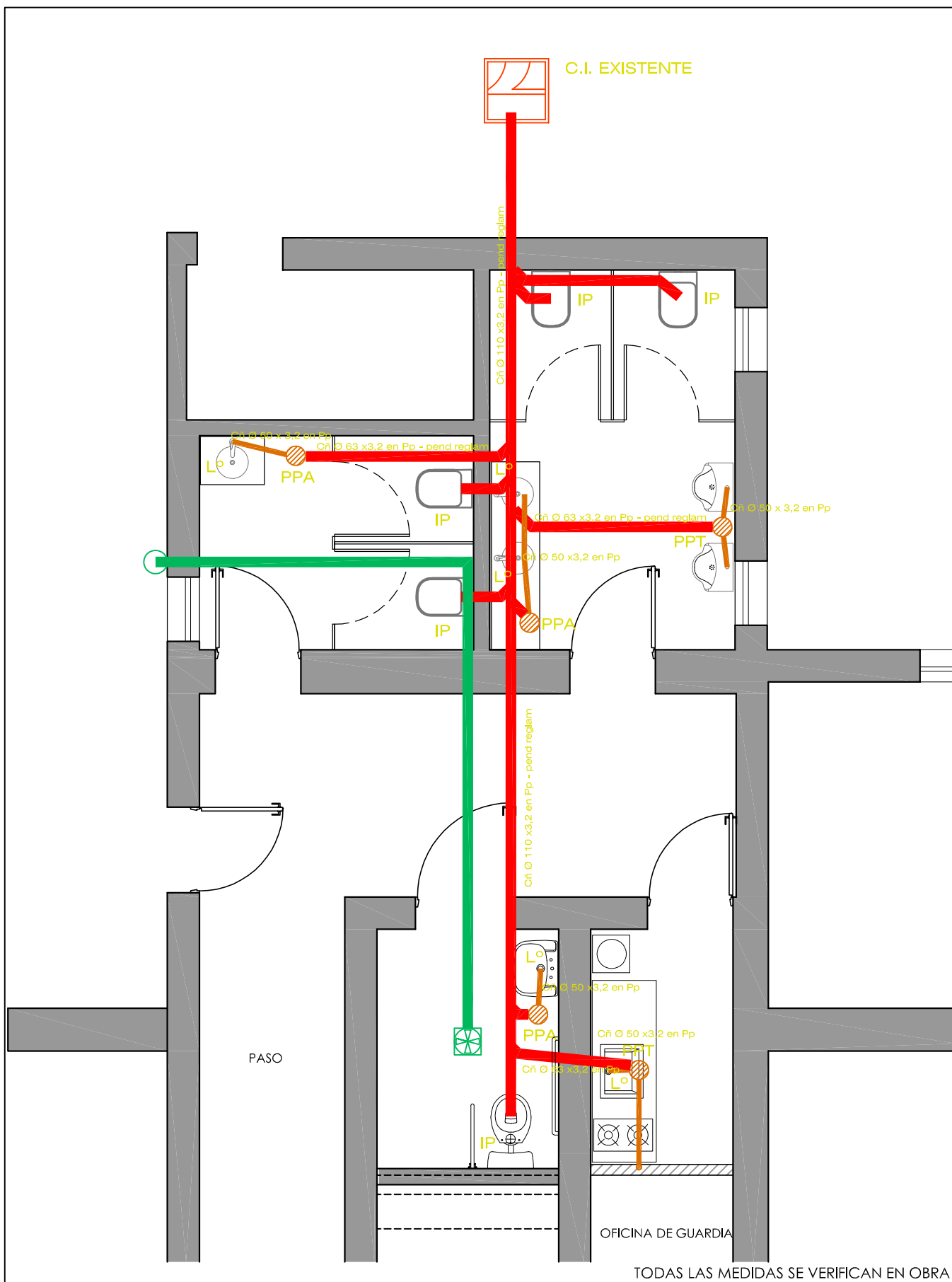

SUPERIOR TRIBUNAL DE JUSTICIA DE LA PROVINCIA DE ENTRE RÍOS					
DIRECCIÓN DE ARQUITECTURA JUDICIAL					
REMODELACION DE BAÑOS EN PB, TRABAJOS DE PINTURA Y OTROS.					
PLANO: ESQUEMA DE INSTALACIONES SANITARIA			INMUEBLE: EDIF. TRIBUNALES		
LOCALIDAD: GUALEGUAY		DEPARTAMENTO: GUALEGUAY			10
PROYECTO: Dirección de Arquitectura Judicial - S.T.J.E.R.		FECHA: MAYO 2026	ESCALA: 1:50		

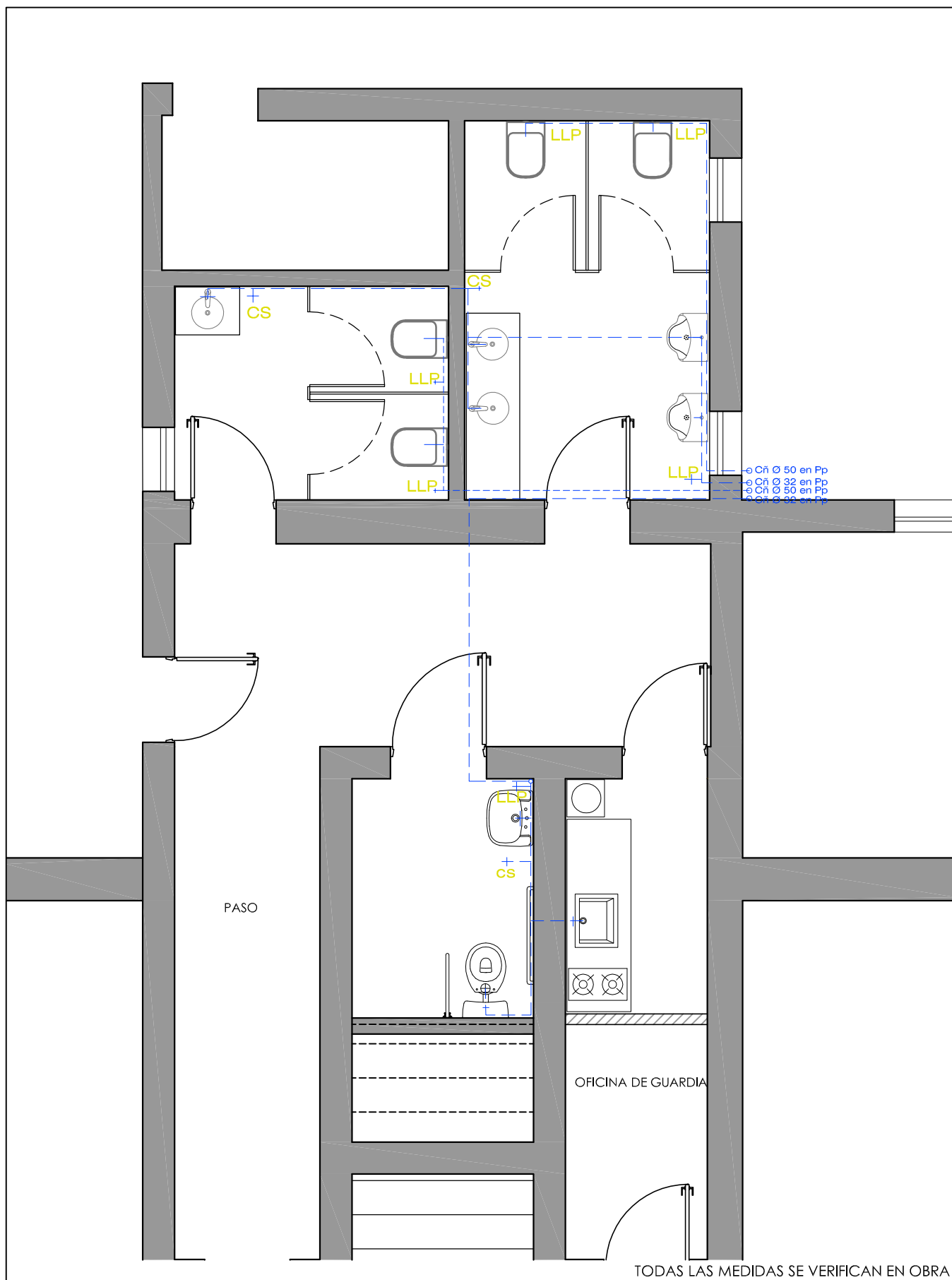

# **SUPERIOR TRIBUNAL DE JUSTICIA** DE LA PROVINCIA DE ENTRE RÍOS DIRECCIÓN DE ARQUITECTURA JUDICIAL



REMODELACION DE BAÑOS EN PB, TRABAJOS DE PINTURA Y OTROS.

PLANO: ESQUEMA DE INSTALACIONES SANITARIA

INMUEBLE: EDIF. TRIBUNALES

LOCALIDAD: GUALEGUAY

DEPARTAMENTO: GUALEGUAY

PROYECTO: Dirección de Arquitectura Judicial - S.T.J.E.R.

FECHA: MAYO 2026

ESCALA: 1:50

11

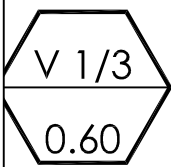

Tipo: VENTANA PROYECTANTE

Cantidad: 3

Ubicación: BAÑOS

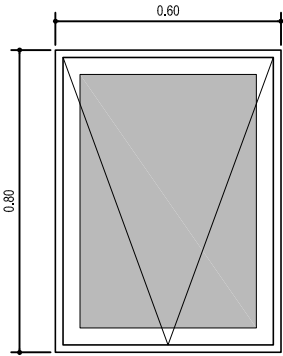

VISTA



PLANTA

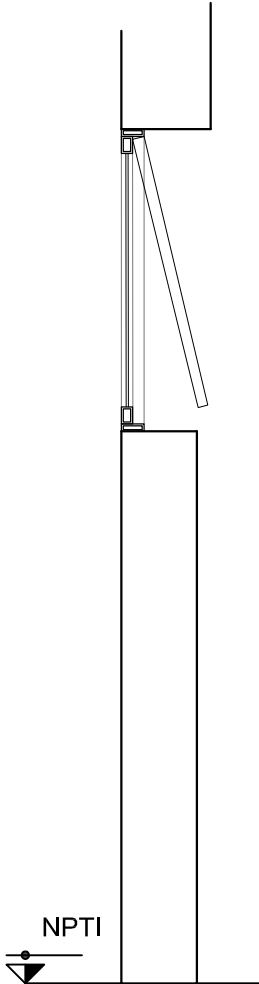

CORTE

ESCALA 1:20

Premarco	Perfil de Aluminio.
Marco	Aluminio anonizado bronce antiguo.
Hojas	una hoja proyectable
Herrajes	Brazo con traba
Vidrios	1 vidrio laminado de seguridad 3+3 Transparente.

TODAS LAS MEDIDAS SE VERIFICAN EN OBRA

**SUPERIOR TRIBUNAL DE JUSTICIA** DE LA PROVINCIA DE ENTRE RÍOS  
DIRECCIÓN DE ARQUITECTURA JUDICIAL



REMODELACION DE BAÑOS EN PB, TRABAJOS DE PINTURA Y OTROS.

PLANO: DETALLE CARPINTERIA V1/3

INMUEBLE: EDIF. TRIBUNALES

LOCALIDAD: GUALEGUAY

DEPARTAMENTO: GUALEGUAY

PROYECTO: Dirección de Arquitectura Judicial - S.T.J.E.R.

FECHA: MAYO 2026

ESCALA: 1:20



Tipo: PUERTA ALUMINIO DE ABRIR

Cantidad: 1

Ubicación: BAÑO DISCAPACITADO

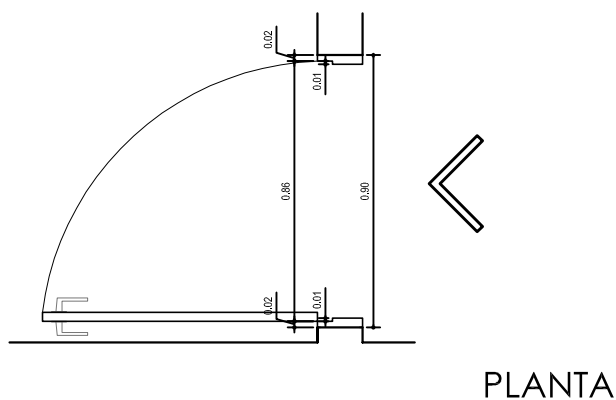
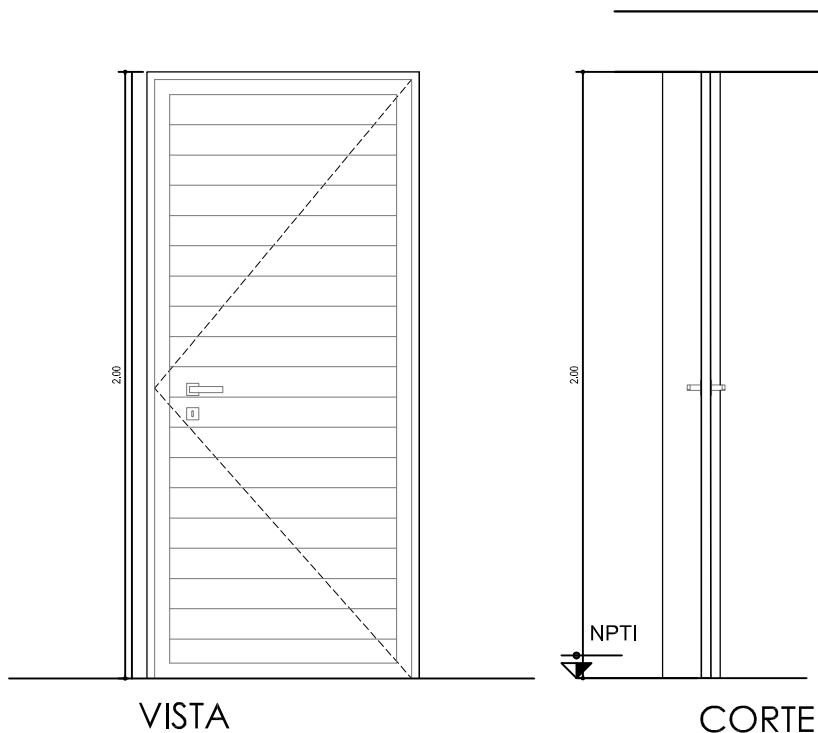

Premarco	Perfil de Aluminio.TIPO Marca Aluar.
Marco	Aluminio anonizado Bronce antiguo. TIPO Marca Aluar. Modelo Modena o de superior calidad.
Hojas	1 Una. Modelo Modena o de superior calidad. Ciego tablillas horizontales
Herrajes	Herrajes color platil y 3 bisagras color platil. Picaporte de una manija recta.

TODAS LAS MEDIDAS SE VERIFICAN EN OBRA

**SUPERIOR TRIBUNAL DE JUSTICIA** DE LA PROVINCIA DE ENTRE RÍOS  
DIRECCIÓN DE ARQUITECTURA JUDICIAL



REMODELACION DE BAÑOS EN PB, TRABAJOS DE PINTURA Y OTROS.

PLANO: DETALLE DE CARPINTERIA P1/4

INMUEBLE: EDIF. TRIBUNALES

LOCALIDAD: GUALEGUAY

DEPARTAMENTO: GUALEGUAY

PROYECTO: Dirección de Arquitectura Judicial - S.T.J.E.R.

FECHA: MAYO 2026

ESCALA: 1:25

13

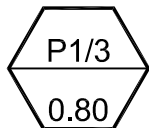

Tipo: PUERTA ALUMINIO DE ABRIR

Cantidad: 3

Ubicación: BAÑOS HOMBRES MUJERES OFFICE

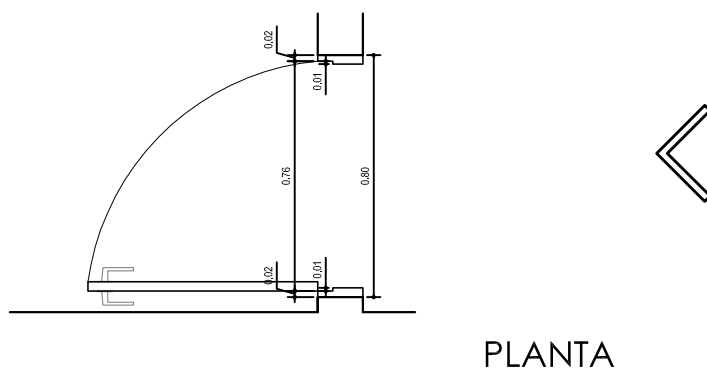
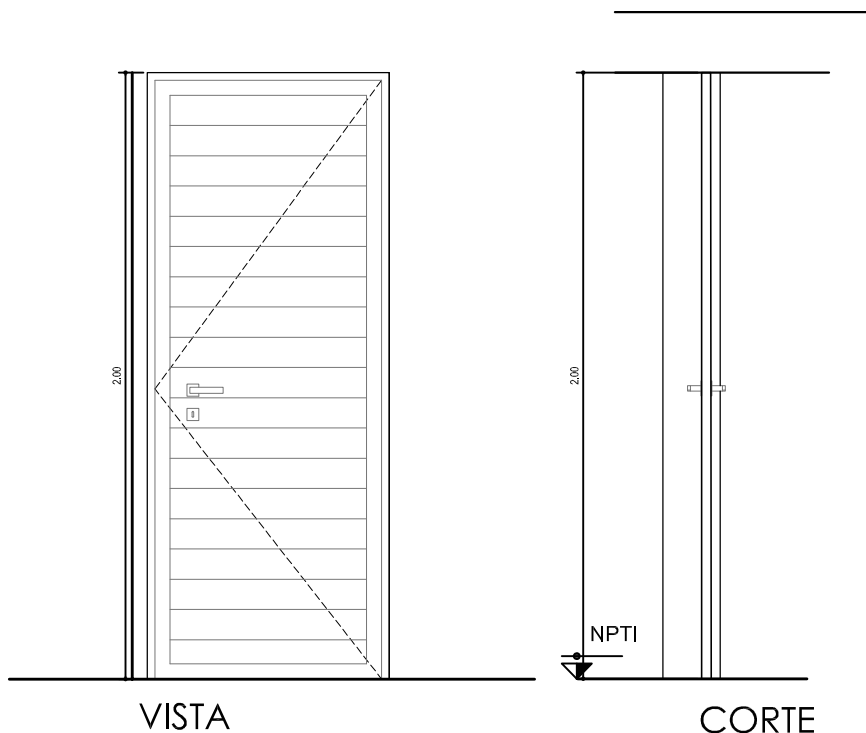

Premarco	Perfil de Aluminio.TIPO Marca Aluar.
Marco	Aluminio anodizado Bronce antiguo. TIPO Marca Aluar. Modelo Modena o de superior calidad.
Hojas	1 Una. Modelo Modena o de superior calidad. Ciego tablillas hotizontales
Herrajes	Herrajes color platil y 3 bisagras color platil. Picaporte de una manija recta.

TODAS LAS MEDIDAS SE VERIFICAN EN OBRA

SUPERIOR TRIBUNAL DE JUSTICIA DE LA PROVINCIA DE ENTRE RÍOS			
DIRECCIÓN DE ARQUITECTURA JUDICIAL			
REMODELACION DE BAÑOS EN PB,TRABAJOS DE PINTURA Y OTROS.			
PLANO: DETALLE DE BOX DIVISORIOS		INMUEBLE: EDIF. TRIBUNALES	
LOCALIDAD: GUALEGUAY	DEPARTAMENTO: GUALEGUAY		14
PROYECTO: Dirección de Arquitectura Judicial - S.T.J.E.R.	FECHA: MAYO 2026	ESCALA: 1:25	

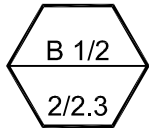

Tipo: BOX DIVISORIOS

Cantidad: 2

Ubicación: BAÑO HOMBRES / MUJERES

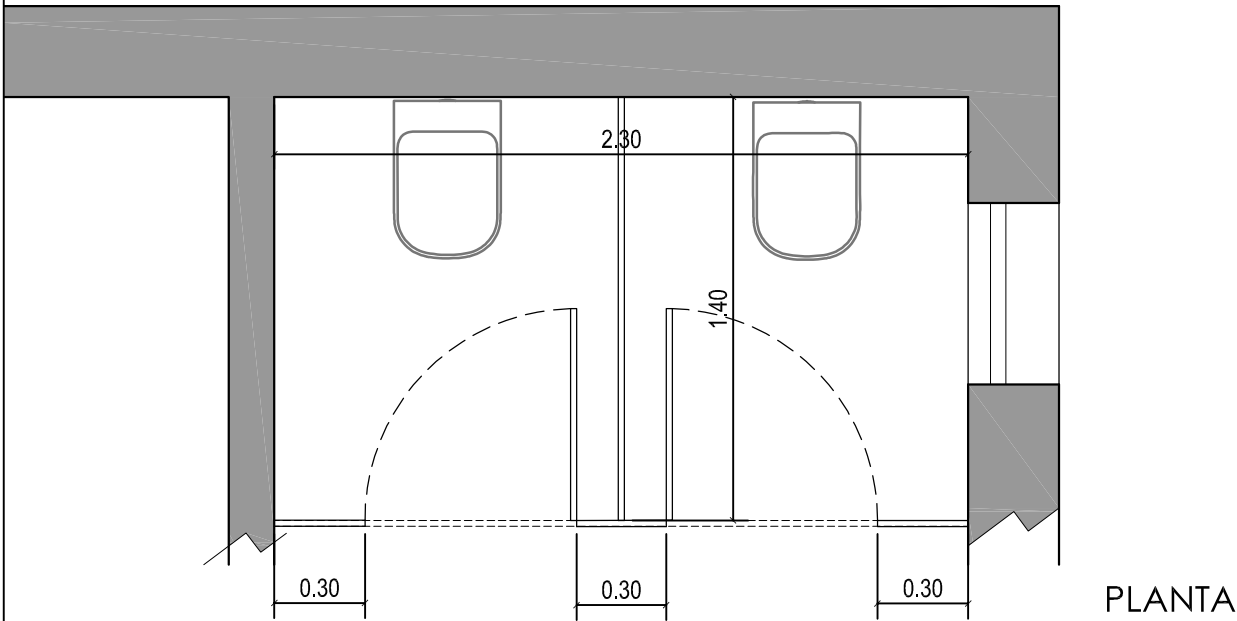
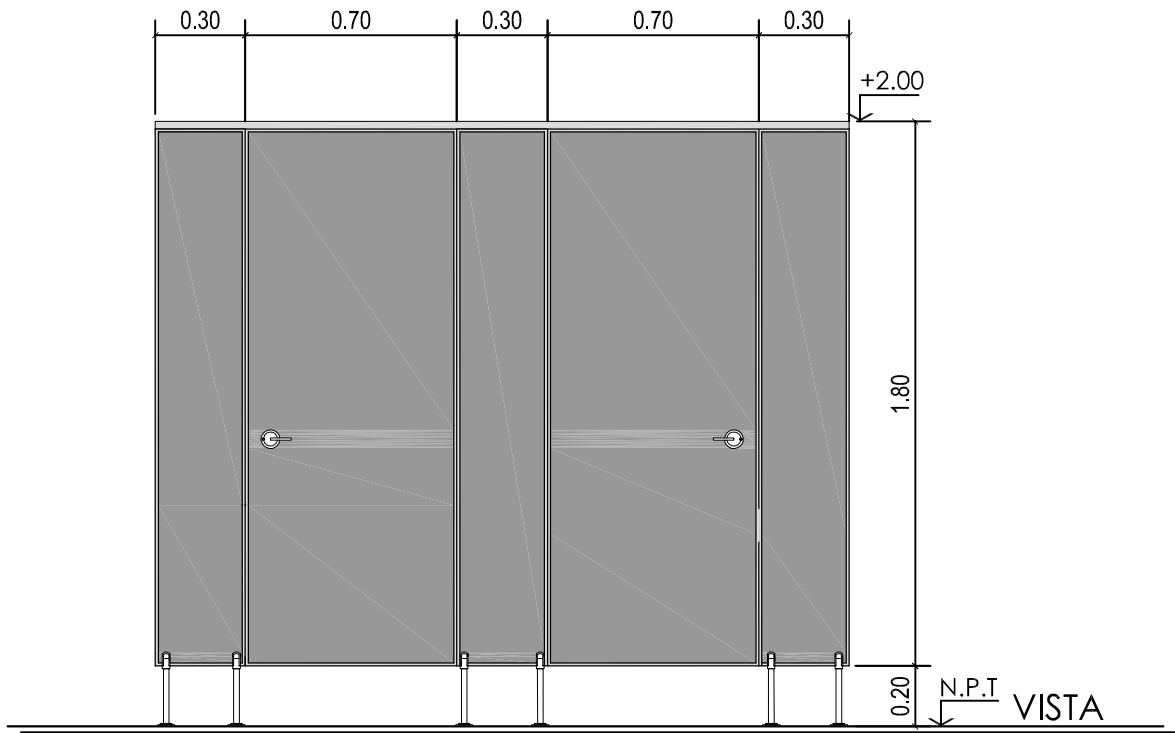

Dintel de Frente:	Perfiles de aluminio anodizado natural
Cantoneras:	Perimetrales de aluminio anodizado natural
Divisorios y Puerta:	MDF 18 mm . Color Gris Oscuro
Herrajes:	De acero inoxidable . Bisagras con sistema de cierre automático por gravedad.
Cerradura:	Semicircular tipo "libre/ocupado" con visor exterior en acero inoxidable.

TODAS LAS MEDIDAS SE VERIFICAN EN OBRA

SUPERIOR TRIBUNAL DE JUSTICIA DE LA PROVINCIA DE ENTRE RÍOS  
DIRECCIÓN DE ARQUITECTURA JUDICIAL



REMODELACION DE BAÑOS EN PB, TRABAJOS DE PINTURA Y OTROS.

PLANO: DETALLE DE DIVISORIOS DE BAÑOS

INMUEBLE: EDIF. TRIBUNALES

LOCALIDAD: GUALEGUAY

DEPARTAMENTO: GUALEGUAY

PROYECTO: Dirección de Arquitectura Judicial - S.T.J.E.R.

FECHA: MAYO 2026

ESCALA: 1:25

15

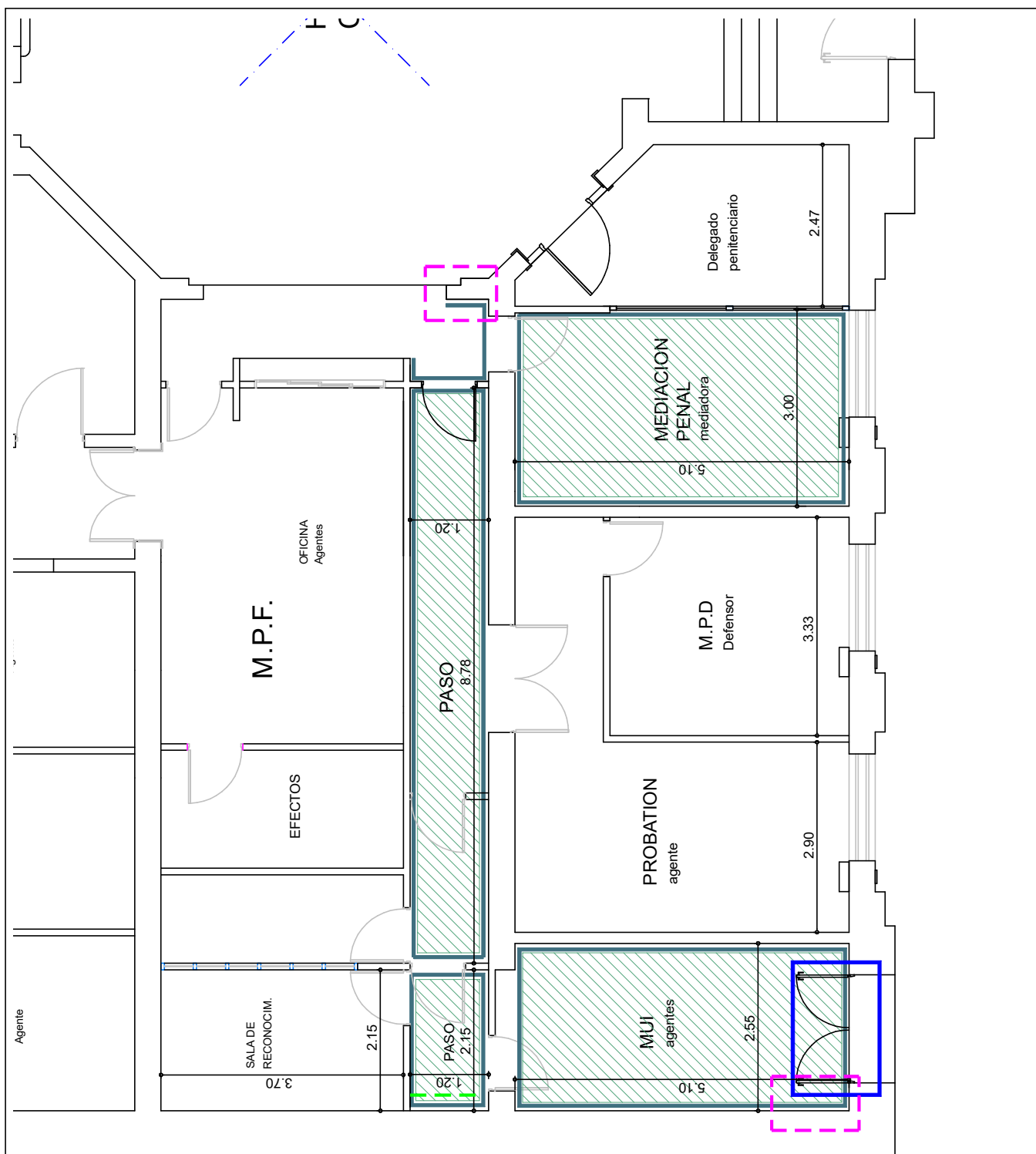

#### REFERENCIAS:

PINTURA AL LATEX PARA CIELORRASO.

PINTURA AL LATEX PARA INTERIORES.

REPARACION DE FISURAS

REPARACION DE HUMEDADES EN MURO

REPARACION DE PUERTA

TODAS LAS MEDIDAS SE VERIFICAN EN OBRA

## SUPERIOR TRIBUNAL DE JUSTICIA DE LA PROVINCIA DE ENTRE RÍOS

DIRECCIÓN DE ARQUITECTURA JUDICIAL



REMEDIACION DE BAÑOS EN PB, TRABAJOS DE PINTURA Y OTROS.

PLANO: TRABAJOS DE PINTURAS Y OTROS EN SECTOR FRENTE

INMUEBLE: EDIF. TRIBUNALES

LOCALIDAD: GUALEGUAY

DEPARTAMENTO: GUALEGUAY

PROYECTO: Dirección de Arquitectura Judicial - S.T.J.E.R.

FECHA: MAYO 2026

ESCALA: S/E

16





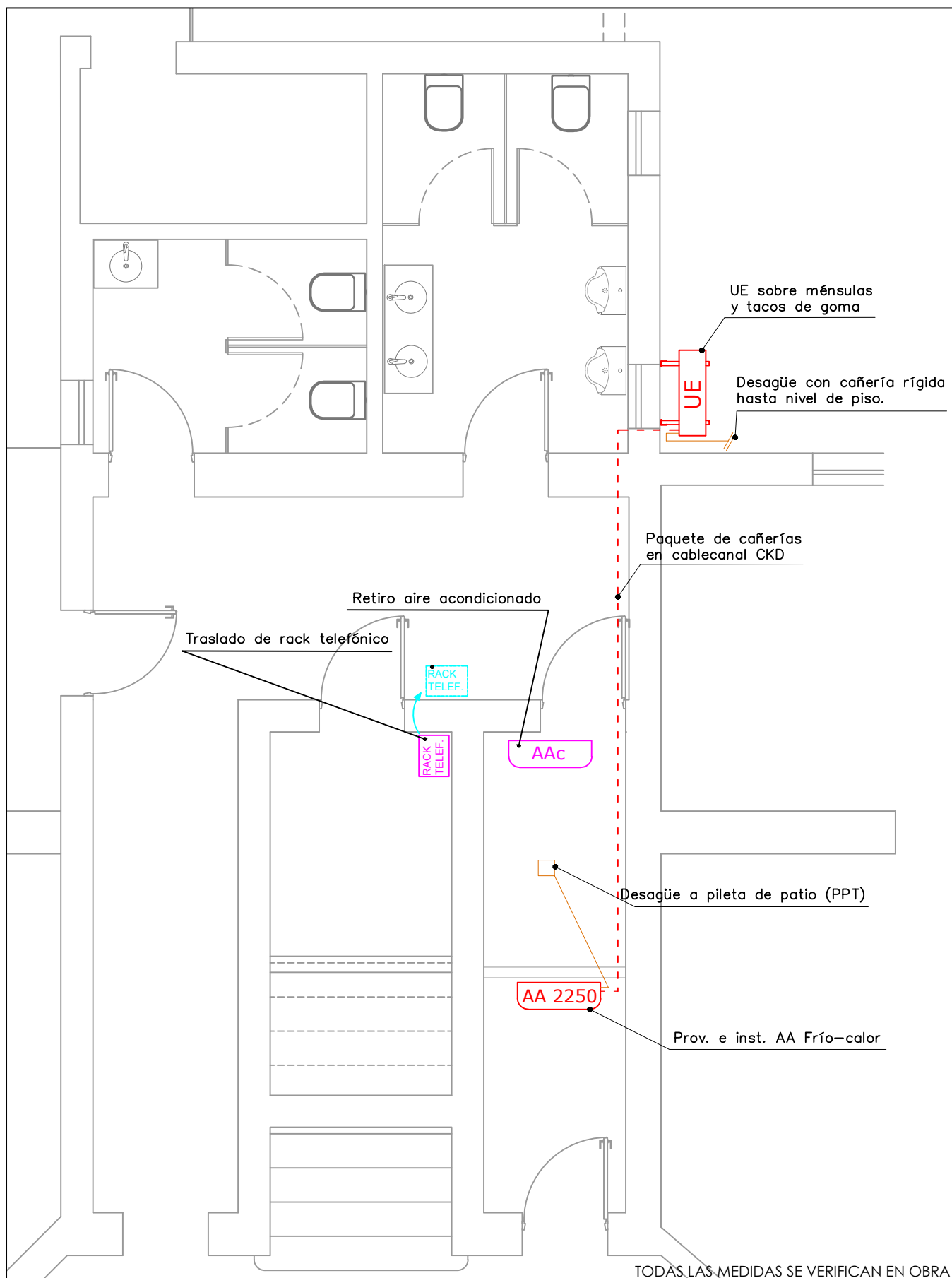

**SUPERIOR TRIBUNAL DE JUSTICIA** DE LA PROVINCIA DE ENTRE RÍOS  
DIRECCIÓN DE ARQUITECTURA JUDICIAL



OBRA: REMODELACIÓN DE BAÑOS EN PB, TRABAJOS DE PINTURAS Y OTROS.

PLANO: AIRE ACONDICIONADO Y CENTRAL TELEF.

INMUEBLE: EDIF. TRIBUNALES

LOCALIDAD: GUALEGUAY

DEPARTAMENTO: GUALEGUAY

PROYECTO: Dirección de Arquitectura Judicial - S.T.J.E.R.

FECHA: MAYO 2026

ESCALA: 1:50

18

